آرمان ملّی
armanmeli.ir
سال هفتم
شماره ۲۰۷۱
یکشنبه
۱۴۰۳•۱۲•۲۶
۱۵ رمضان ۱۴۴۶ / ۱۶ مارس ۲۰۲۵

کوتاه

کشف ۵۳ دستگاه ماینر

جانشين فرماندهي انتظامي استان تهران از كشف ۵۳ دستگاه استخراج ارز ديجيتال قاچاق به ارزش ۳۷ ميليارد ريال و دستگيري يک متهم در شهرستان قدس، خبر داد. سردار مهدي كرمي اظهارداشت: در پي بدست آمدن اخبار و اطلاعاتي مبني بر نگهداري و استفاده غيرمجاز تعدادي دستگاه استخراج ارز ديجيتال قاچاق در انباري در شهرستان قدس، بررسي موضوع در دستور كار پليس قرار گرفت. وي افزود: ماموران كلانتري ۱۱ مركزي شهرستان قدس با انجام اقدامات فني و پليسي و با رصد اطلاعاتي موفق به شناسايي محل اين انبار شده و با هماهنگي مقام قضائي در بازرسي از آن ۵۳ دستگاه استخراج ارز ديجيتال قاچاق كشف و يک متهم را در اين خصوص دستگير كردند. جانشين فرماندهي انتظامي غرب استان تهران در پايان با اشاره به اينكه كارشناسان ارزش ماينرهاي قاچاق مكشوفه را ۳۷ ميليارد ريال برآورد كردند، خاطرنشان كرد: متهم پس از تشكيل پرونده براي سير مراحل قانوني تحويل مرجع قضائي شد.

واژگوني وانت مزدا كشته داد

رئيس پليس راه استان قزوين از واژگوني يكدستگاه خودرووانت مزدا ناشي از عدم توجه به جلو راننده و فوت وي دراين حادثه خبر داد. سرهنگ فرهاد ذاكري منش اظهار داشت: در پي اعلام مركز فوريت هاي پليسي ۱۱۰ مبني بر واژگوني يكدستگاه خودرو وانت مزدا در آزادراه قزوين- كرج بلافاصله عوامل انتظامي و پليس راه به محل اعزام شدند. وي افزود: با حضور ماموران مشخص شد، يكدستگاه خودرو وانت مزدا واژگون و راننده آن به علت شدت جراحات وارده در دم جانباخته است. رئيس پليس راه استان با اشاره به اينكه علت بروز اين حادثه عدم توجه به جلو راننده اعلام شده است، خاطرنشان كرد: جسد متوفي تحويل عوامل بهشت فاطمه شده و خودرو به پاركينگ منتقل شد.

برخورد مرگبار ۳ موتورسیکلت

فرمانده انتظامی سبزوار از برخورد ۳ دستگاه موتورسیکلت با ۲ کشته و یک مصدوم در این شهرستان خبر داد. سرهنگ اکبر محمدزاده بیان داشت: در پی اعلام مرکز فوریت‌های پلیسی ۱۱۰ مبنی بر یک مورد حادثه رانندگی در محور بخش روداب سبزوار، بلافاصله گشت تصادفات به همراه نیروهای امدادی به محل حادثه اعزام شدند. وی افزود: با حضور ماموران در محل و در بررسی‌های اولیه مشخص شد ۳ دستگاه موتورسیکلت به دلایل نامعلومی با یکدیگر برخورد کرده‌اند. سرهنگ محمدزاده تصریح کرد: در این حادثه متاسفانه ۲ تن از راکبان موتورسیکلت‌ها در دم فوت و یک راکب دیگر نیز مصدوم که توسط نیروهای امدادی به مراکز درمانی منتقل شدند. فرمانده انتظامی شهرستان سبزوار با اشاره به اینکه علت حادثه توسط کارشناسان پلیس راه در حال بررسی است، به رانندگان وسایط نقلیه توصیه کرد: در همه حال مقررات راهنمایی و رانندگی را رعایت کنند تا شاهد حوادث ناگوار نباشیم.

دستگیری سارق سابقه‌دار

فرمانده انتظامی استان کردستان از دستگیری سارق سابقه‌دار با اعتراف به ۳۶ فقره سرقت قطعات و محتویات داخل خودرو در شهرستان سنندج خبر داد. سردارعلی آزادی اظهار داشت: برابر وقوع چندین فقره سرقت قطعات و محتویات داخل خودرو در شهرستان سنندج، شناسایی سارق یا سارقان در دستور کار کارآگاهان پلیس آگاهی استان قرار گرفت. وی افزود: ماموران با اقدامات اطلاعاتی و بررسی آثار باقیمانده در صحنه جرم، هویت سارق را شناسایی کرده و او را با هماهنگی قضائی در مخفیگاه خود دستگیر کردند. فرمانده انتظامی استان با بیان اینکه سارق در تحقیقات پلیسی به ۳۶ فقره سرقت قطعات ومحتویات داخل خودرو در شهرستان سنندج اعتراف کرده است، گفت: یک مالخر در این پرونده دستگیر و به همراه متهم در اختیار مراجع قضائی قرار گرفت.

اعتراف به ۳۰ فقره سرقت

فرمانده انتظامی شهرستان لنجان از دستگیری سارق ساختمان‌های نیمه‌ساز با ۳۰ فقره سرقت در عملیات مأموران انتظامی این فرماندهی خبرداد. سرهنگ اسماعیل پریشانی بیان داشت: در پی وقوع چند فقره سرقت از ساختمان‌های نیمه‌ساز، بررسی موضوع به صورت ویژه در دستور کار ماموران پلیس این فرماندهی قرار گرفت. وی در ادامه افزود: در این راستا مأموران کلانتری ۱۹ با اقدامات تخصصی و ویژه پلیسی، سارق را شناسایی و ضمن هماهنگی با مرجع قضائی در عملیاتی ضربتی او را در مخفیگاهش دستگیر کردند. فرمانده انتظامی شهرستان لنجان تصریح کرد: متهم دستگیر شده در تحقیقات اولیه به ۳۰ فقره سرقت اعتراف که پس از تشکیل پرونده برای انجام اقدامات قانونی به مرجع قضائی تحویل داده شد.

دستگیری عاملان اصلی درگیری

فرمانده انتظامی خرمشهر از دستگیری سه نفر از عوامل اصلی تیراندازی و درگیری در این شهرستان خبر داد. سرهنگ نجم‌الدین سهرابی اظهار کرد: در پی وقوع چند فقره تیراندازی به دلیل درگیری شخصی، دستگیری عوامل تیراندازی به صورت ویژه در دستور کار ماموران پلیس اطلاعات شهرستان قرار گرفت. وی افزود: ماموران انتظامی پس از اقدامات خاص پلیسی و اطلاعاتی موفق شدند سه نفر از عوامل اصلی نزاع و تیراندازی را شناسایی و پس از هماهنگی قضائی در ۲ عملیات منسجم آنان را در مخفیگاهشان دستگیر کردند. فرمانده انتظامی شهرستان خرمشهر با بیان اینکه در تحقیقات تکمیلی متهمان صراحتا به پنج فقره تیراندازی به دلیل اختلافات شخصی اعتراف کردند، اظهار کرد: متهمان پس از تشکیل پرونده جهت سیر مراحل قانونی تحویل مرجع قضائی داده شدند.

شناسایی کلاهبردار فیشینگ

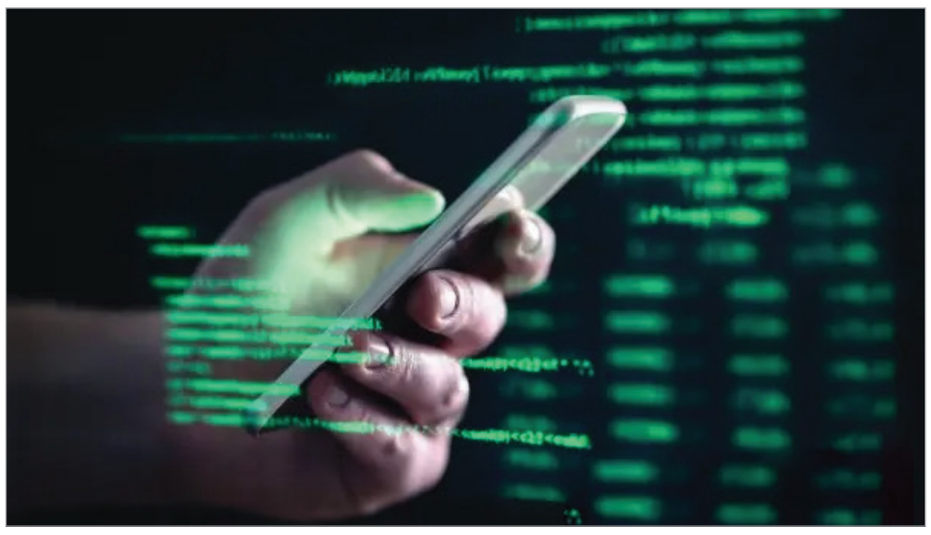

سرپرست پلیس فتا استان قم از جلب و دستگیری عامل کلاهبرداری ۹ میلیارد ریالی از طریق فیشینگ از همشهریان خبر داد. سرهنگ مهدی فرازپور گفت: در پی وصول مرجوعه قضائی با موضوع کلاهبرداری ازطریق انتشار لینک جعلی ابلاغیه قضائی؛ سبد معیشتی و... پرونده به صورت ویژه در دستور کار قرار گرفت. وی افزود: کارشناسان پلیس فتا استان قم طی اقدامات تخصصی با تلاش شبانه‌روزی و بهره‌گیری از روش‌های نوین علمی و فنی موفق به شناسایی عامل کلاهبرداری شدند و با هماهنگی قضائی، در اقدامی ضربتی و غافل گیرانه در یکی از استان‌های همجوار متهم پرونده جلب و دستگیر شد. این مقام انتظامی بیان داشت: متهم به حدود نه میلیارد ریال کلاهبرداری از طریق لینک‌های جعلی و نصب بدافزار با استفاده از اطلاعات بانکی قربانیان اقدام به برداشت غیرمجاز از حساب بانکی می‌نموده اعتراف کرد که در این خصوص پرونده تشکیل و متهم تحویل مراجع قضائی شد. سرهنگ مهدی فرازپور به منظور پیشگیری از اینگونه جرایم به شهروندان توصیه کرد: برای جلوگیری از وقوع چنین جرایمی از بازکردن لینک‌های ناشناس در پیام‌رسان‌ها یا پیامک‌ها خودداری کنید. هیچ نهاد رسمی ازشهروندان درخواست کلیک روی لینک یا ورود اطلاعات بانکی نمی‌کند. شهروندان در صورت اطلاع از هرگونه فعالیت مجرمانه در فضای مجازی مراتب را از طریق سایت پلیس فتا به آدرس fata.gov.ir یا سامانه فوریت‌های سایبری به شماره ۰۹۶۳۸۰ گزارش نمایند.

شگرد جدید پولشویی با عضویت در صرافی آنلاین

رئیس پلیس فتا استان خراسان رضوی از شگرد جدید پولشویی با عضویت در صرافی آنلاین خبر داد. سرهنگ مرتضی حقی بیان داشت: با مراجعه تعدادی از کاربران فضای مجازی تحت عنوان شاکی به پلیس فتا استان مشخص شد این افراد در تله پولشویی گرفتار شده‌اند که طی بررسی‌های مقدماتی مشخص شد تمامی این افراد به اتهام معاونت در جرم در قبال قانون مسئول بوده و متاسفانه ملزم به پرداخت ضرر و زیان ناشی از کلاهبرداری صورت گرفته خواهند شد. سرهنگ مرتضی حقی گفت: تمامی قربانیان پولشویی در جست‌وجوی کار و دریافت پیشنهاد از سوی فرد آگهی‌دهنده در فضای وب، شبکه‌های اجتماعی و سایت‌های واسطه‌گر اینترنتی نسبت به احراز هویت در صرافی آنلاین اقدام و ضمن ارائه مشخصات هویتی، کارت بانکی خود را نیز تعرف کرده و در نهایت وجوه کلاهبرداری شده بواسطه این افراد مورد پولشویی قرار گرفته و با تغییر منشا آن متاسفانه به بها دریافت دستمزد مورد توافق، مبالغ سنگینی را بدهکار خواهند شد. وی در ادامه عنوان کرد: افراد جویای کار باید هوشیار باشند و بدانند هرگونه مسئولیت سوءاستفاده از هویت و حساب بانکی متعلق به آنها متوجه فرد جویای کار خواهد بود بنابراین در مواجه با آگهی‌های موصوف به ویژه آگهی‌های دورکاری، ابتدا به عواقب آن بیندیشید و از در اختیار قراردادن اطلاعات حساس هویتی خودداری نمایید. رئیس پلیس فتا استان خراسان رضوی تاکید کرد: کاربرانی که جویای کار در فضای مجازی هستند به هیچ عنوان مبالغی هر چند کم را برای هرعنوان به حساب آگهی دهندگان واریز نکنند چرا که افراد کلاهبردار پس از دریافت مبلغ دیگر پاسخگوی آنان نخواهند بود. شایان ذکر است شهروندان در صورت مواجهه با موارد مشکوک می‌توانند موضوع را از طریق مرکز فوریت‌های سایبری به شماره ۰۹۶۳۸۰ یا سایت پلیس فتا به آدرس www.fata.gov.ir بخش گزارش‌های مردمی در میان بگذارند.

کلاهبرداری میلیاردی در نقش تاجر

فرمانده انتظامی شهرستان زنجان از دستگیری یک نفر کلاهبردار حرفه‌ای خبر داد و گفت: این فرد در قالب تاجر قلابی اقدام به کلاهبرداری ۵۰ میلیارد ریالی از شهروندان زنجانی کرده بود. سرهنگ محمد مهدیخانی بیان داشت: در پی شکایت تعدادی از شهروندان مبنی بر اینکه شخصی در قالب تاجر با ادعای اینکه اقدام به خرید و فروش در بازار می‌نماید اعتماد آنها را جلب و با دریافت بیش از ۵۰ میلیارد ریال متواری است. وی بیان داشت: این پرونده به‌صورت ویژه در دستور کار عوامل انتظامی و تخصصی این فرماندهی قرار گرفت و متهم با انجام اقدامات فنی و تخصصی عوامل کلانتری ۱۳ در یک عملیات غافلگیرانه در مخفیگاهش دستگیر شد. این مقام انتظامی افزود: متهم در تحقیقات اولیه صراحتا به کلاهبرداری از شکات اعتراف و با تشکیل پرونده تحویل مراجع مربوطه گردید و تحقیقات بیشتر برای شناسایی دیگر شاکیان احتمالی ادامه دارد. فرمانده انتظامی شهرستان زنجان در پایان به اعتماد بیجا و عدم بررسی دقیق موضوع قبل از سرمایه‌گذاری در وقوع این کلاهبرداری تاکید و به شهروندان در این خصوص هشدار داد.

دستگیری ماموران قلابی

فرمانده انتظامی شهرستان تبریز از دستگیری ۲ نفر مامور قلابی که با لباس انتظامی اقدام به اخاذی و کلاهبرداری می‌کردند در دو عملیات جداگانه خبر داد. سرهنگ یدا... جهان‌آرا گفت: ماموران کلانتری ۱۲ عباسی حین گشت‌زنی در سطح شهر یک نفر که با لباس انتظامی از شهروندان کلاهبرداری می‌کرد را دستگیر و به مقر انتظامی انتقال دادند. این مقام انتظامی افزود: متهم پس از انتقال به کلانتری در بازجوئی‌های پلیسی به جرم خود اعتراف که در بررسی‌ها مشخص شد که مبلغ یک میلیارد و ۶۰۰ میلیون ریال از شهروندان کلاهبرداری کرده است. فرمانده انتظامی شهرستان تبریز ادامه داد: ماموران یگان امداد شهرستان نیز حین گشت‌زنی یک نفر را که با لباس انتظامی و کارت جعلی در یکی از میادین اصلی سطح شهر اقدام به کلاهبرداری می‌کرد را دستگیر و به کلانتری انتقال دادند. سرهنگ جهان‌آرا در ادامه با توجه به اینکه متهمان پس از تشکیل پرونده جهت بررسی و اقدامات تخصصی به پلیس آگاهی استان تحویل شدند، گفت: شهروندان در مواجه با چنین افرادی ضمن درخواست کارت شناسایی فریب افراد کلاهبردار را نخورند.

قتل به خاطر تصادف توسط نوجوان مست

رئیس پلیس آگاهی تهران بزرگ از دستگیری نوجوان ۱۷ ساله‌ای که به بهانه تصادف، یک مرد جوان را به قتل رسانده بود، خبر داد. سردار علی ولیپور گودرزی گفت: در پی دریافت گزارشی از انتظامات بیمارستان فیاض‌بخش مبنی بر مرگ مشکوک یک مرد جوان روی تخت بیمارستان، بررسی این پرونده در دستور کار کارآگاهان قرار گرفت. وی افزود: همکارانم در سردخانه بیمارستان، با جسد مرد جوانی مواجه شدند که بر اثر تصادف عمدی در تهرانسر، جان خود را از دست داده بود. رئیس پلیس آگاهی تهران بزرگ ادامه داد: در بررسی‌های اولیه مشخص شد قاتل پسر ۱۷ ساله‌ای است که خیلی زود شناسایی و دستگیر شد. این متهم درباره روز حادثه اظهارکرد که به همراه دوستانش مشروبات الکی مصرف کرده و بعد از جدایی از آنها، با خودروی مقتول تصادف کرده است. مقتول از خودرو پیاده شده و با این پسر جوان درگیر شده است، این جوان به قصد فرارکردن سوار خودروی خود شده که مقتول روی کاپوت پریده و چون راننده حالت عادی نداشته است؛ به حرکت خود ادامه می‌دهد که در نتیجه علاوه بر اینکه قربانی روی زمین کشیده شده است، متاسفانه با خودروی دیگری نیز برخورد می‌کند که در نتیجه این فرد جان خود را از دست می‌دهد. به گفته این جوان، وقتی مجددا با خودروی دیگری برخورد می‌کند؛ از خودرو پیاده شده و با پای پیاده فرار کرده است که خیلی زود دستگیر شد. وی افزود: با اعتراف مقتول و بررسی صحنه جرم، جسد مقتول برای معاینات دقیق‌تر به پزشکی قانونی منتقل و متهم نیز به دادسرای اطفال اعزام شد.

کلاهبرداری از طریق رسیدساز جعلی

رئیس پلیس فتای همدان از دستگیری باند ۳ نفره که با استفاده از رسیدساز جعلی پرداخت بانکی از شهروندان همدانی کلاهبرداری می‌کردند، خبر داد. سرهنگ محمدباقر زارعی افزود: در پی مراجعه تعدادی از شهروندان به پلیس فتا و ارائه شکایت‌هایی مبنی بر کلاهبرداری از طریق ارائه رسید جعلی پرداخت، موضوع به‌صورت ویژه در دستور کار کارشناسان این پلیس قرار گرفت. وی ادامه داد: برابر اظهارات شکات، متهمان با بررسی آگهی‌های فروش کالا در سایت‌های درج آگهی، با فروشندگان تماس گرفته و پس از انتخاب کالا و دریافت شماره حساب اقدام به ارسال رسید جعلی با نام فروشنده می‌کردند و پس از جلب اعتماد، کالا را دریافت و ارتباطشان را با فروشنده قطع میکردند. این مسئول انتظامی گفت: کارشناسان پلیس فتا با انجام اقدامات فنی و پلیسی، متهمان این پرونده را شناسایی و با هماهنگی مقام قضائی در یک عملیات غافلگیرانه دستگیر کردند. بر اساس بررسی‌ها این باند تاکنون بیش از ۱۴ میلیارد ریال از شهروندان کلاهبرداری کرده است و تحقیقات برای شناسایی سایر جرائم احتمالی متهمان همچنان ادامه دارد. وی به شهروندان توصیه کرد پس از دریافت رسید پرداخت، حتما از طریق پیامک بانکی یا اپلیکیشن رسمی بانک، واریز وجه را تأیید کرده و از پذیرش رسید چاپی یا ارسالی در شبکه‌های اجتماعی بدون بررسی صحت تراکنش خودداری کنید.

خبر

کلاهبرداری با ترفند برنده خوش‌شانس

رئیس پلیس فتا کهگیلویه و بویراحمد از عودت وجه و شناسایی فردی که با ترفند خوش‌حسابی همراه اول دو میلیارد ریال از طعمه خود کلاهبرداری نموده بود، خبر داد. سرهنگ سید مهدی عمران فر اظهار داشت: یکی از همشهریان با در دست داشتن مرجوعه قضائی به این پلیس مراجعه و بیان داشت که شخصی ناشناس با بنده تماس حاصل و با وعده اینکه شما برنده همراه اول شده‌اید مشخصات تعدادی از کارتهایم از قبیل شماره کارت و CVV۲ را در اختیارش قرار دادم که بعد از گذشت بیست دقیقه گوشی بنده از دسترس خارج شد و از حسابم طی شش فقره تراکنش مبلغی حدود دو میلیارد ریال برداشت شد. وی افزود: در ادامه رسیدگی به پرونده طی تحقیقات صورت گرفته و با انجام اقدامات فنی پلیسی توسط کارشناسان پلیس فتا، وجه به حساب مالباخته عودت گردید و پس از شناسایی متهم پرونده جهت سیر مراحل قانونی به مراجع قضائی ارسال گردید. این مقام انتظامی به شهروندان هشدار داد: مراقب تماس‌ها و پیام‌های برنده شدن در قرعه کشی‌ها و دریافت جایزه باشید و به آنها اعتنایی نکنید و از طریق مراجع رسمی مربوطه آنها را صحت سنجی کنید. همچنین برای دریافت جایزه نیازی به دادن اطلاعات محرمانه بانکی مانند کد تایید همراه بانک، تاریخ انقضا و CVV۲ نیست. رئیس پلیس فتا استان کهگیلویه و بویراحمد از شهروندان خواست: در صورت اطلاع از هرگونه فعالیت مجرمانه در فضای مجازی یا پیام رسان‌های موبایلی مراتب را به آدرس fata.gov.ir بخش ارتباطات مردمی و یا شماره تماس ۰۹۶۳۸۰ مرکز فوریت‌های سایبری پلیس فتا شماره گزارش نمایند.

نکـــــته

هشدار به هنجارشکنان در چهارشنبه سوری

جانشین فرمانده کل انتظامی کشور با اشاره به نشست مشترک دستگاه‌های مختلف و آمادگی کامل نیروهای انتظامی و امدادی برای تأمین امنیت و کاهش حوادث در تعطیلات نوروزی، گفت: پلیس با هنجارشکنان در چهارشنبه آخر سال و ایام تعطیلات برخورد قاطع خواهد داشت. به گزارش ایسنا، سردار قاسم رضایی اعلام کرد: در آستانه سال جدید، همه‌ساله چنین نشستی با حضور دستگاه‌های مختلف برگزار می‌شود تا امنیت و آرامش مردم تأمین شود. سردار رضایی همچنین از آمادگی کامل پلیس راهور برای شب‌های قدر، لحظه تحویل سال، عید فطر و دیگر مناسبت‌های ویژه خبر داد و گفت: پیش‌بینی می‌شود در نیمه دوم تعطیلات، با موج بیشتری از سفرها مواجه باشیم. وی همچنین از افزایش تعداد مصدومان ناشی از انفجار مواد محترقه در ایام تعطیلات گذشته خبر داد و افزود: در ۲۵ روز اخیر، بیش از ۴۰۰ نفر مصدوم و تعدادی نیز دچار سوختگی و آسیب به چشم شده‌اند که عمدتا افراد زیر ۲۰ سال هستند. جانشین فرمانده کل انتظامی کشور با اشاره به لزوم پیشگیری از حوادث ناشی از چهارشنبه آخر سال، اظهار کرد: ایجاد راهبندان و ترافیک سنگین در چهارشنبه آخر سال خط قرمز پلیس است. سردار رضایی همچنین هشدار داد: کسانی‌که هنجارشکنی کرده و در جاده‌ها مزاحمت ایجاد می‌کنند و یا بار قاچاق دارند، بدانند که پلیس با آنها مماشات نخواهد کرد.

سازمان خصوصی سازی
IRANIAN PRIVATIZATION ORGANIZATION
نوبت دوم

«خلاصه آگهی عرضه عمومی»

سازمان خصوصی‌سازی در نظر دارد در اجرای مصوبه هیئت واگذاری و سایر قوانین و مقررات مربوطه، واحدهای ممتاز "صندوق سرمایه‌گذاری پالایشی یکم "به شرح جدول زیر را از طریق مزایده و با رعایت «دستورالعمل اجرایی روش انتخاب مشتریان راهبردی (استراتژیک) و احراز و پایش اهلیت مدیریتی در واگذاری‌ها» و قوانین و مقررات بازار سرمایه عرضه و واگذار نماید.

تعداد واحدهای ممتاز قابل واگذاری*	ارزش پایه کل واحدهای ممتاز قابل واگذاری (ریال)	شرایط تسویه ثمن معامله	تاریخ برگزاری مزایده
۱۰۰/۰۰۰	۵/۱۳۵/۷۸۱/۰۰۰/۰۰۰	کلاً نقد	۱۴۰۴/۰۱/۲۴

«آگهی عرضه عمومی» (نسخه تکمیلی) در پایگاه اینترنتی سازمان خصوصیسازی به نشانی www.ipo.ir (قسمت آگهیهای عرضه اصل ۴۴) در دسترس می‌باشد.
*میزان کل واحدهای ممتاز به تعداد ۱۰۰،۰۰۰ میباشد؛ که تماماً متعلق به شرکت ملی پالایش و پخش فرآورده‌های نفتی ایران است.

شناسه آگهی: ۱۸۹۵۷۰۷
م الف /۴۳۱۰

پیشخوان
Pishkhan.com